

# DERS SEÇİMİ

10. SINIF



# DERS SEÇİM SÜRECİ





## **ORTAK DERSLER**

Öğrencilerin okulu bitirinceye kadar almakla yükümlü olduğu derslerdir. Bu dersler, bütün öğrencilere asgari ortak genel kültür vermek, toplum sorunlarına duyarlı, yurdun ekonomik, sosyal ve kültürel kalkınmasına katkıda bulunma bilincini ve gücünü kazandırma amacına yöneliktir.



## **SEÇMELİ DERSLER**

Ortaöğretim öğrencilerinin ilgi ve istekleri ile hedefledikleri yükseköğretim programlarını dikkate alarak seçebilecekleri derslerdir. Bu derslerin bazılarının haftalık ders saati sayıları sınıflara göre seçenekli olarak belirtilmiştir. Öğrenciler bu dersleri, haftalık ders saati sayılarını belirterek seçebileceklerdir.

- Ders seçimi okulun imkânlarına bağlı olarak veli, sınıf rehber öğretmeni ve rehberlik öğretmenin bilgisi dâhilinde öğrenci tarafından ikinci dönemin ilk haftasında yapılır ve e-Okul sistemine işlenir.
- Grup oluşturulamadığı için açılmayan dersler okul yönetimince ilan edilir. Bu dersleri seçen öğrenciler tercihleri doğrultusunda açılan seçmeli derslere yönlendirilir.
- Süresi içerisinde ders seçimi yapmayan öğrencilerin dersleri, okul yönetimince belirlenir.
- Seçmeli ders en az 10 öğrencinin talebi doğrultusunda öğretime açılır. Ders yılı içerisinde öğrenci sayısı azalsa bile o dersin okutulmasına devam edilir.

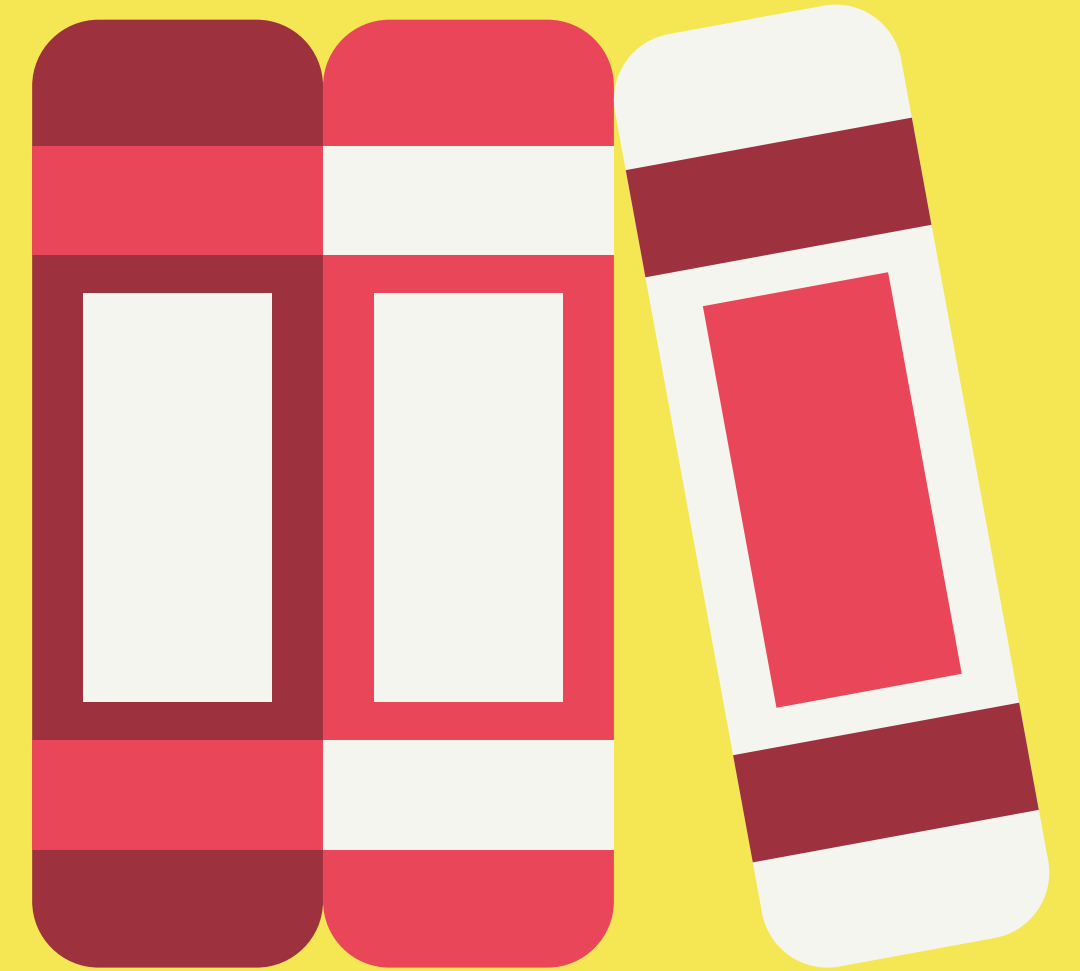

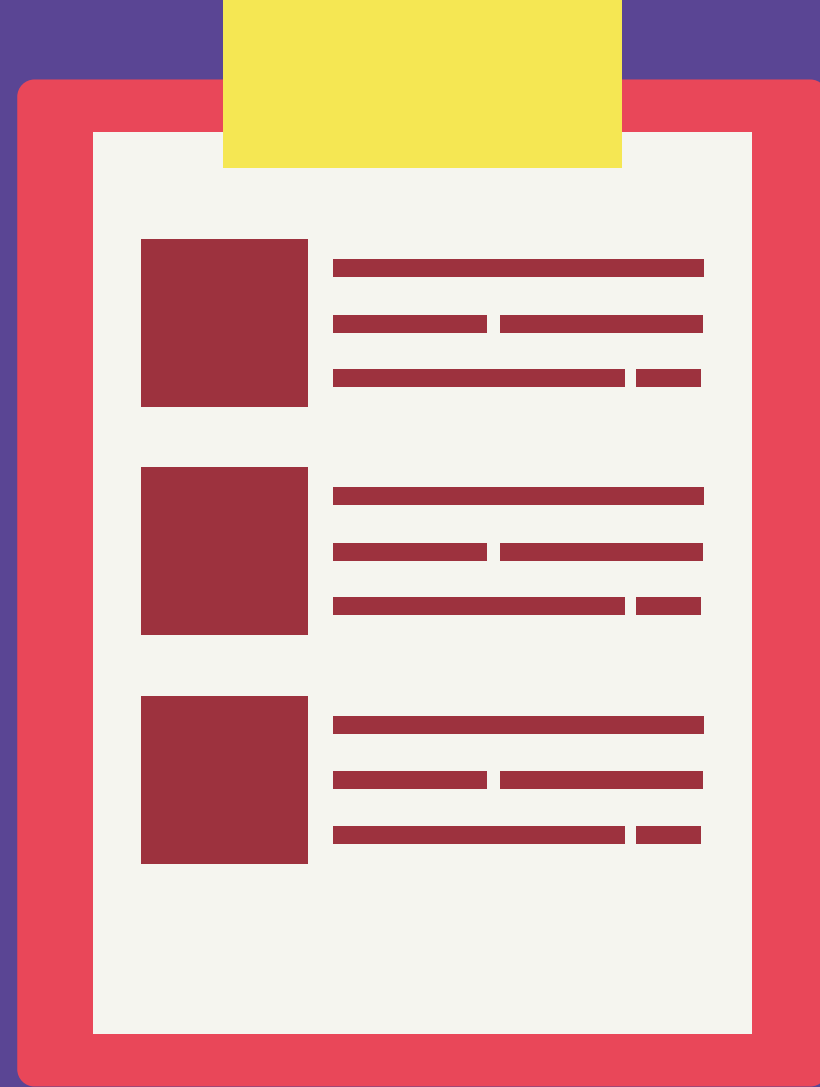

## DERS SEÇİMİ NEDEN ÖNEMLİ?

- İLGİLERİNİZE, YETENEKLERİNİZE UYGUN EĞİTİM ALMANIZI SAĞLAR.
- DERS SEÇMELERİ ÜNİVERSİTE SINAVINA HAZIRLIKDA ZEMİN OLUŞTURACAKTIR.
- HEDEFLEDİĞİMİZ MESLEKLERE GÖRE DERS SEÇİMİ YAPABİLİRİZ.

**ÜNİVERSİTE  
SINAVINDA  
BİZİ  
NELER  
BEKLİYOR ?**



**TYT SINAVI**

**AYT SINAVI**

**YDT SINAVI**

**TEMEL  
YETERLİK  
TESTİ  
SINAVINDA  
BİZİ  
NELER  
BEKLİYOR ?**

**SOSYAL BİL.  
20 SORU**

**TÜRKÇE  
40 SORU**

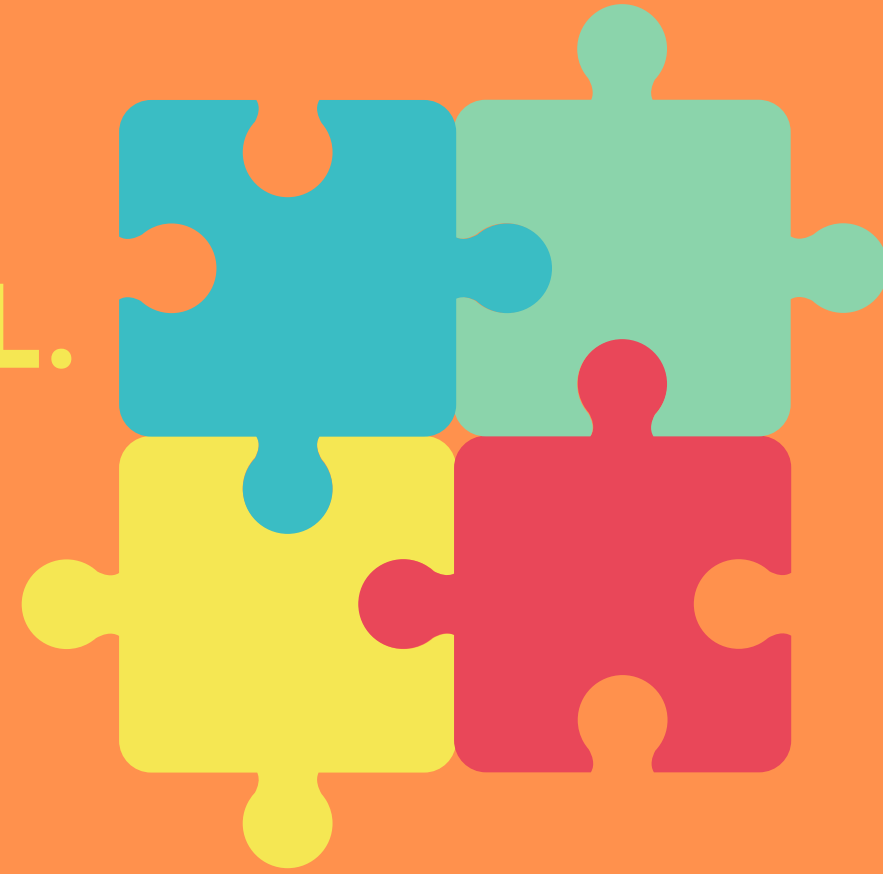

**MATEMATİK  
40 SORU**

**FEN BİLGİSİ  
20 SORU**

**ALAN  
YETERLİK  
TESTİ  
SINAVINDA  
BİZİ NELER  
BEKLİYOR ?**

**MATEMATİK  
40 SORU**

**FEN BİL.  
FİZİK: 14 SORU  
KİMYA: 13 SORU  
BİYOLOJİ: 13  
SORU**

**SOS.BİL-1  
T.D.EDEB: 24  
SORU  
TARİH-1: 10  
SORU  
COĞ-1: 6 SORU**

**SOS. BİL-2  
TARİH-2: 11  
SORU  
COĞ-2: 11  
SORU  
FEL.GRB.: 12  
SORU  
DİN KÜL.: 6  
SORU**



# PUAN TÜRRLERİ

- **SAYISAL.....TYT+AYT(MATEMATİK+FEN BÖLÜMÜ)**
- **SÖZEL.....TYT+AYT(SOS.BİL1+SOS.BİL.2)**
- **EŞİT AĞIRLIK.....TYT+AYT(MATEMATİK+SOS. BİL.1)**
- **YABANCI DİL.....TYT+YDT**
- **TYT**



# SAYISAL PUANI

PUAN TÜRÜ	TYT	AYT			
		Matematik Testi	Fen Bilimleri Testi		
		Matematik	Fizik	Kimya	Biyoloji
SAY	%40	%30	%10	%10	%10

# SAYISAL PUANINI KULLANARAK TERCİH EDİLEBİLECEK BÖLÜMLER

İstatistik, Matematik,  
Matematik Öğretmenliği, Matematik Mühendisliği,  
Astronomi ve Uzay Bilimleri, Biyoloji, Fizik, Kimya,  
Fen Bilgisi  
Öğretmenliği, Su ürünleri Mühendisliği, Bahçe  
Bitkileri, Zootekni, Tıp, Diş  
Hekimliği, Eczacılık, Moleküler Biyoloji ve Genetik,  
Beslenme ve Diyetetik,  
Fizyoterapi, Odyoloji, Ergoterapi, Dil ve Konuşma  
Terapisi, Gerontoloji ,  
Hemşirelik, Ebelik, Veterinerlik, Bilgisayar,  
Bilgisayar sistemleri, İnşaat,  
Makine, Çevre, Deniz Ulaştırma, Gıda, Elektrik,  
Elektronik, Mimarlık, İç  
Mimarlık, Endüstri, Gemi İnşaatı Mühendislikleri  
gibi bölümler için  
kullanılacak.



# EŐİT AĐIRLIK PUANI

PUAN TÜRÜ	TYT	AYT			
		Matemati k Testi	Türk Dili ve Edebiyatı-Sosyal Bilimler-1 Testi		
		Matemati k	Türk Dili ve Edebiyatı	Tarih-1	Coğrafya-1
EA	%40	%30	%18	%7	%5

# EŐİT AĐIRLIK PUANINI KULLANARAK TERCİH EDİLEBİLECEK BÖLÜMLER

Hukuk, Kamu Yönetimi, Uluslararası İlişkiler ve Sınıf Öğretmenliği, Psikoloji, Sosyoloji, Felsefe, Rehberlik ve Psikolojik Danışmanlık, Sosyal Hizmet, Antropoloji, Arkeoloji İktisat, İşletme, Maliye, ÇEKO, Ekonometri, Bankacılık ve Sigortacılık (Fakülte) Turizm ve Otelcilik (Fakülte), İç Mimarlık ve Çevre Tasarımı, Beden Eğitimi Öğretmenliği gibi bölümler için kullanılacak.



# SÖZEL PUANI

PUAN TÜRÜ	TYT	AYT						
		Türk Dili ve Edebiyatı Sosyal Bilimler-1 Testi			Sosyal Bilimler-2 Testi			
		Türk Dili ve Edebiyatı	Tarih-1	Coğrafya-1	Tarih-2	Coğrafya-2	Felsefe Grubu	Din Kültürü ve Ahlak Bilgisi / İlave Felsefe Grubu
SÖZ	%40	%18	%7	%5	%8	%8	%9	%5

# SÖZEL PUANINI KULLANARAK TERCİH EDİLEBİLECEK BÖLÜMLER

İlahiyat, Okul Öncesi Öğretmenliği, Özel Eğitim  
Öğretmenliği, Türkçe  
öğretmenliği, Türk Dili ve Edebiyatı, Coğrafya  
Öğr, Sosyal Bilgiler  
Öğretmenliği, Radyo ve Televizyon, Halkla  
İlişkiler, Gazetecilik, Gastronomi ve  
Mutfak Sanatları, Reklamcılık, Yeni Medya gibi  
bölümler için kullanılacak.



# YABANCI DİL PUANI

PUAN TÜRÜ	TYT	YDT
		Yabancı Dil Testi
DİL	%40	%60



# YABANCI DİL PUANINI KULLANARAK TERCİH EDİLEBİLECEK BÖLÜMLER

İngilizce Öğretmenlikleri, Amerikan Kültürü  
ve

Edebiyatı, İngiliz Dili ve Edebiyatı, İngiliz Dil  
Bilimi, Karşılaştırmalı

Edebiyat (Alm., İng., Fran.), Mütercim-  
Tercümanlık (Alm., İng., Fran.), Turizm  
rehberliği gibi bölümler için kullanılacak



# TYT PUANINI KULLANARAK TERCİH EDİLEBİLECEK BÖLÜMLER

- ÖNLİSANS BÖLÜMLERİ
- YETENEK SINAVI İLE ÖĞRENCİ ALAN BÖLÜMLER
  - Güzel Sanatlar Fakültesi
  - Spor Bilimleri Fakültesi
- POLİS MESLEK YÜKSEK OKULU
- JANDARMA ASTSUBAY MESLEK YÜKSEK OKULU BAŞVURULARINDA
- MSÜ ASTSUBAYLIK BAŞVURULARINDA kullanılır.



# AYT PUANINI KULLANARAK TERCİH EDİLEBİLECEK DİĞER BÖLÜMLER

- MİLLİ SAVUNMA ÜNİVERSİTESİ HARP OKULU BAŞVURULARINDA
- JANDARMA VE SAHİL GÜVENLİK FAKÜLTESİ (JSGF) ÖĞRENCİ BAŞVURULARINDA



**OKUL BİRİNCİLİĞİ**  
**OKUL PUANI**

# MESLEK NEDEN ÖNEMLİDİR?

- Meslek yaşamı anlamlı kılar
- Size toplum içinde belli bir yer sağlar
- Meslek bir statü sembolüdür
- Meslek size bir sorumluluk yükler
- Gerçekleştirebileceğiniz performansını ortaya koyar
- Meslek olgunlaşmanızı sağlar ve yaratıcı olmanıza olanak tanır
- Meslek ekonomik özgürlük sağlar
- Meslek kendinizi gerçekleştirmenizi sağlar



# MESLEK SEÇİMİNDE NELERE DİKKAT ETMELİYİZ?

1. YETENEKLER
2. DEĞERLER
3. İLGİLER
4. BEKLENTİLER
5. KİŞİSEL ÖZELLİKLER
6. FİZİKSEL ÖZELLİKLER
7. SOSYOEKONOMİK DURUM
8. MESLEKİ HEDEFLER

# DOĐRU DERS SEÇİMİ

KENDİ  
ÖZELLİKLERİNİ  
TANI

---

---

---

DERSLERİ TANI

---

---

---

UYGUNLUĐUNU  
KONTROL ET

---

---

---

# HANGİ DERSLERDE BAŞARILIYIM?

**SAYISAL TEMELLİ DERSLER**

**MATEMATİK , FİZİK , KİMYA , BİYOLOJİ**

**EŞİT AĞIRLIK TEMELLİ  
DERSLER**

**MATEMATİK , EDEBİYAT , TARİH ,  
COĞRAFYA**

**SÖZEL TEMELLİ DERSLER**

**EDEBİYAT , TARİH , COĞRAFYA ,  
FELSEFE GRUBU, DİN KÜLTÜRÜ**



# DOĐRU DERS SEÇİMİ

## KENDİ ÖZELLİKLERİNİ TANI

- Neleri yapmaktan hoşlanırım? \_\_\_\_\_
- Ben neler yapabilirim? \_\_\_\_\_
- Neler yapabiliyorum? \_\_\_\_\_

## DERSLERİ TANI

- Seçtiğiniz alanın ağırlıklı ders sisteminde hangi dersler var? \_\_\_\_\_
- 9. ve 10. sınıfta görmüş olduğunuz derslerdeki ders başarılarınız nasıl? \_\_\_\_\_
- Öğretmenlerinizin görüşleri nasıl? \_\_\_\_\_
- Seçtiğiniz dersler hedeflediğiniz mesleği kazanmaya yardımcı olacak mı? \_\_\_\_\_

## UYGUNLUĐUNU KONTROL ET

- Kendi özelliklerinizle seçtiğiniz alanın gerektirdiği özellikler arasında uyum var mı? \_\_\_\_\_
- Kendi özelliklerinizle seçtiğiniz alanın gerektirdiği özellikler arasında uyum var mı? \_\_\_\_\_
- Kendi özelliklerinizle seçtiğiniz alanın gerektirdiği özellikler arasında uyum var mı? \_\_\_\_\_

# DOĐRU MESLEK SEÇİMİ

## KENDİ ÖZELLİKLERİNİ TANI

- Neleri yapmaktan hoşlanırım? \_\_\_\_\_
- Ben neler yapabilirim? \_\_\_\_\_
- Neler yapabiliyorum? \_\_\_\_\_

## MESLEKLERİ TANI

- İlgı duyduğum meslekler neler? \_\_\_\_\_
- Çalışma alanları neler? \_\_\_\_\_
- Çalışma koşulları neler? \_\_\_\_\_
- Mesleğın gerektirdiđi özellikler neler? \_\_\_\_\_
- İş bulma imkanları nasıl? \_\_\_\_\_
- Kazancı nasıl? \_\_\_\_\_
- Meslekte ilerleme imkanı nasıl? \_\_\_\_\_

## UYGUNLUĐUNU KONTROL ET

## ALAN SEÇİMİ YAPARKEN YAPILAN HATALAR

1- İLGİNİZİ VE YETENEĞİNİZİ TANIMADAN ALAN SEÇİMİ YAPMAK.

2-BİRİLERİNİN TAVSİYESİ ÜZERİNE ALAN SEÇMEK.

3-AİLESİNİN BASKISI İLE KENDİSİNE UYGUN ALANI SEÇMEKTEN VAZGEÇMEK. AİLENİN İSTEDİĞİ ALANI SEÇMEK.

4-YAKIN ARKADAŞLARLA BİR ARADA OLABİLMEK ADINA ONLARLA AYNI BÖLÜMÜ SEÇMEK.

5- BU SÜREÇTE UZMAN KİŞİLERDEN DESTEK ALMAMAK

KENDİNİ TANIMAK  
DOĐRU TERCİH  
YAPMANIN EN  
ÖNEMLİ KOŐULUDUR.

